

わたしが輝くステージ、見つけよう

2026

兵庫女子教育セッション

入場
無料

予約
不要

6/20[±]

10:30-15:00
(予定)

神戸駅前研修センター
(SKホテル神戸駅前[旧チサンホテル]3階)

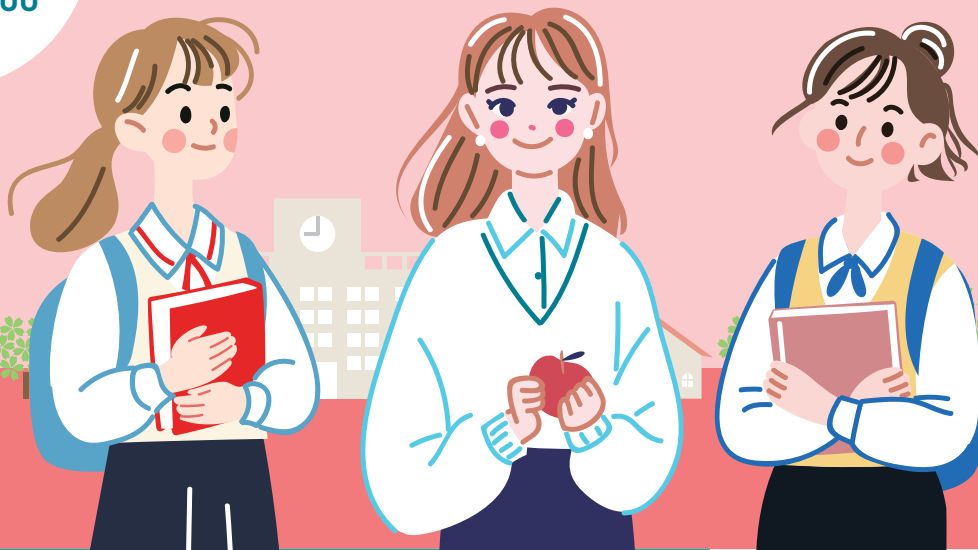

女子教育ならではの魅力を見て、知って、感じていただける楽しいイベントです。お子さんの未来を大きく変える素敵な出会いをしてみませんか？

参加校生徒による メッセージ動画上映

10:30-15:00

特設会場にて、参加校の女子生徒から「このイベント限定」のメッセージ動画上映があります。



動画を見られるのは
このイベントだけ

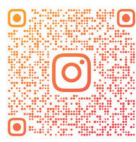

@HYOGO_JOSHISESSION

個別相談会場

リアルな学校・生徒の様子が聞けるチャンス！各ブースにて制服展示もご紹介します。

総合相談コーナー

10:30-12:30

学校に何を聞いていいのかわからない方、これから受験を考える方もお気軽に！

パンフレットコーナー

参加校の最新情報をチェック！

参加校 (50音順) ※各校の詳細は裏面をご覧ください。

- 愛徳学園中学校・高等学校
- 小林聖心女子学院中学校・高等学校
- 賢明女子学院中学校・高等学校
- 甲南女子中学校・高等学校
- 神戸海星女子学院中学校・高等学校
- 神戸国際中学校・高等学校
- 神戸女学院中学部・高等学部
- 松蔭中学校・高等学校
- 親和中学校・親和女子高等学校
- 武庫川女子大学附属中学校・高等学校
- 百合学院中学校・高等学校



ブース相談3校で
女子中グッズ
詰め合わせ

プレゼント!

180
名様に

2026兵庫女子教育セッション

会場アクセス

神戸駅前研修センター (SKホテル神戸駅前 [旧チサンホテル] 3階)

〒650-0027 兵庫県神戸市中央区中町通2丁目3-1 TEL.078-232-0081

- 阪神電鉄・阪急電鉄「高速神戸駅」徒歩約1分
- JR「神戸駅」徒歩約3分、
- 地下鉄海岸線「ハーバーランド駅」徒歩約4分、
- 地下鉄山手線「大倉山駅」西2出口徒歩約6分。

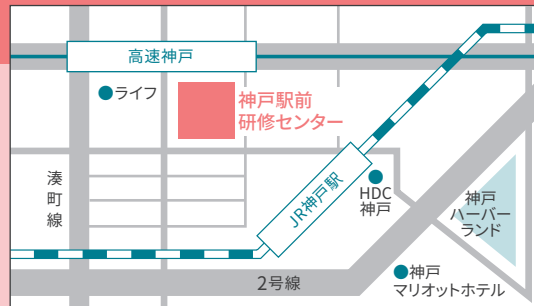

愛徳学園中学校・高等学校

〒655-0037 神戸市垂水区歌敷山3丁目6-49 TEL.078-708-5353

それは愛徳学園に全部ある

愛徳学園にあるもの、それは「カトリック女子教育」「少人数教育」「“7つの力”が身につくRainbow Program」「正義と平和を問うグローバル教育」そして誰もが息をのむ「校舎からの絶景」これら愛徳学園の「ホンモノ」が生徒たちのチャレンジを支えます。また昨年度に引き続き「DXハイスクール重点類型グローバル型」に兵庫県で唯一採択されました。

小林聖心女子学院中学校・高等学校

〒655-0073 宝塚市塔の町3-113 TEL.0797-71-7321

より良い社会を築くことに貢献する女性を育成

世界32カ国に姉妹校を有する本校は、世界の姉妹校や連携校との繋がりを生かした多彩な国際交流プログラムで、国際社会を生きる基盤が育ちます。少人数選択授業と、一人ひとりの希望に合わせたきめ細やかな進路サポートで、多様性に富むハイレベルな進学実績を実現します。

賢明女子学院中学校・高等学校

〒670-0012 姫路市本町68番地 TEL.079-223-8456

燈台の光となるために

生徒一人ひとりの可能性や個性を何よりも尊重しながら、彼女たちが、周囲の人々と「共感」「共生」することができ、誰かの歩む道を明るく照らす「Beacon Light」(燈台の光)のような存在へと成長することを目指します。

甲南女子中学校・高等学校

〒658-0001 神戸市東灘区森北町5丁目6-1 TEL.078-411-2531

2027年・新コース制始動

建学の精神「まことの人間をつくる」をもとに、知性と品格を備え、自立した女性の育成をめざしています。段階的3コース制で「自学創造」の学習態度を養い、真の知識技能を体得させる教育を行っています。

神戸海星女子学院中学校・高等学校

〒657-0805 神戸市灘区青谷町2丁目7-1 TEL.078-801-5601

「真理と愛に生きる」をめざして

キリストの愛の精神を基盤とし一人ひとりの個性を大事にします。一貫した全人教育で人格の完成と、「相手を大切にする」女性への成長をめざします。「心の教育」として、自己を見つめる・自分を役立たせる・異文化を理解する、を3本の柱とし、その上で「知の教育」(学びの定着・多様な進路に応じた授業・体験型学習)に取り組むことで「学び続ける力」を育てます。卒業後も自ら考え行動する力を身に付けた未来に羽ばたく女性の育成をめざします。

神戸国際中学校・高等学校

〒654-0081 神戸市須磨区高倉台7-21-1 TEL.078-731-4665

KIS into the Future ~伝統と革新が響き合う学びへ~

グローバル社会でリーダーとして活躍するために必要な学力・語学力・人間力と21世紀型スキルの獲得を目指し、1クラス約20名の少人数制だから出来るきめ細かな指導をしています。この伝統の少人数制は「学力の伸び(レバレッジ度)」の高さや、多層構造の海外体験(海外研修からオーダーマイド留学まで)、学内外を問わない多種多様な挑戦の場があることなどに大きく生かされています。今年度は「教育AIの導入」など、今の社会に合わせた教育への挑戦(革新)をしています。

神戸女学院中学部・高等学部

〒662-8505 西宮市岡田山4-1 TEL.0798-51-8570

古くして常に新しい

「愛神愛隣」の精神のもと、人に仕え得る者となるための教育活動を展開しています。「自由・自治」「生徒主体」の校風の中で生徒たちは何事にも主体的に、一生懸命に取り組む姿勢を身に着けていきます。創立以来、キリスト教主義教育と女子教育の両面で先駆的な役割を果たしてまいりました。150周年を経た今も、常に新しい女性像・人間像を社会に示していると自負しています。

松蔭中学校・高等学校

〒657-0805 神戸市灘区青谷町3丁目4-47 TEL.078-861-1105

国語、算数でもグローバル・ストリームを受験できます。

松蔭では、2ストリーム制を導入。世界に通用する英語力や国際感覚、社会の変化に対応する力を養います。また、グローバル・ストリームは、これまで英語入試のみでしたが、国語・算数でも受験可能になります。他にも自己推薦入試、課題図書プレゼン入試など多様な入試を実施します。2026年度からグローバル・ストリームで男子入学生の受け入れをはじめましたが、これまで培ってきた女子教育を大切に、さらに進化していきます。

親和中学校・親和女子高等学校

〒657-0022 神戸市灘区土山町6-1 TEL.078-854-3800

原点はいつも親和だ

女子部と共学部、それぞれの学びを大切にしながら、時代にふさわしい新たな教育をかたちにしています。兵庫県の私学で唯一のSSH校。その誇りのもとで培うのは、文理の枠を越えた確かな思考力。自ら問い、深く考え、未来を切り拓く力です。一人ひとりに丁寧に向き合う穏やかな教育のもとで、個性は磨かれ、やがて揺るぎない自信へ。ここで過ごすすべての時間が、未来を動かす「原点」となるのです!

武庫川女子大学附属中学校・高等学校

〒663-8143 西宮市枝川町4-16 TEL.0798-47-6436

新たな武庫女の歴史が始まる!

来年4月より、武庫川女子大学附属女子中学校・女子高等学校に校名をあらためます。約40あるクラブ活動と勉強を両立し、文理の枠にとらわれない授業選び、大学と連携した探究活動の充実やアメリカ、オーストラリア、ヨーロッパへの海外研修や短期交換留学の充実など、大学附属校ならではの取り組みが魅力です。思春期を女子校で過ごし、共学化された大学でその経験を活かし、社会に自信を持って飛び立つ武庫女生の新たなライフデザインにご期待ください。

百合学院中学校・高等学校

〒661-0974 尼崎市若王寺2丁目18-2 TEL.06-6491-6298

響きあう、それぞれの私

本校は2025年度に創立70周年を迎えるにあたり、20年以上培ってきた探究・キャリア教育により磨きかけ「アカデミックリサーチコース」と「キャリアリサーチコース」がスタートします。アットホームで丁寧な個別指導はそのままに、大学現役合格率100%を実現します!

