

武庫川女子大学附属高等学校

2025 School Guide



Mukogawa Transformation

武庫女が変わる

自ら考え、動く。

本学院では立学の精神である

「高い知性」・「善美な情操」・「高雅な徳性」を教育の原点とし、
「自ら考え、動く」人の育成をめざし、「知識・姿勢・行動」という視点からなる
「MUKOGAWA COMPASS」に基づく教育活動を展開します。
生徒一人ひとりのニーズに応じた文理の枠にとらわれない授業を展開し、
探究活動や海外研修、短期留学を強化し、部活動と学習とを両立させるなど、
大学附属校だからこそできる一貫教育の魅力にあふれています。

校長から皆さまへ「一生を描ききる女性力を。」

皆さんは今、可能性の塊です。
本校では、生徒一人ひとりのニーズに応じた、
様々な学びや教育プログラムを用意しています。
部活動も多彩で、県内高等学校屈指の数を誇ります。
本学院の大学とはいろいろな場面で連携を進めています。
充実した施設は伝統を感じさせるレンガ色に統一され、
自然豊かで広大な敷地には四季折々に花が咲き、
学校全体がとても落ち着いた雰囲気を持っています。
他校にはないこの恵まれた環境の中で、
本校生は、様々なことに積極的にチャレンジしています。
男女に関する思い込みや偏見から解放された本校で、
自由に考え行動し、本当の自分の持ち味や適性を見つけます。
そして、常に進化を続ける本学院で、新しい時代を切り開いていく、
一生を描ききる女性力を身につけていきます。



世良田 重人

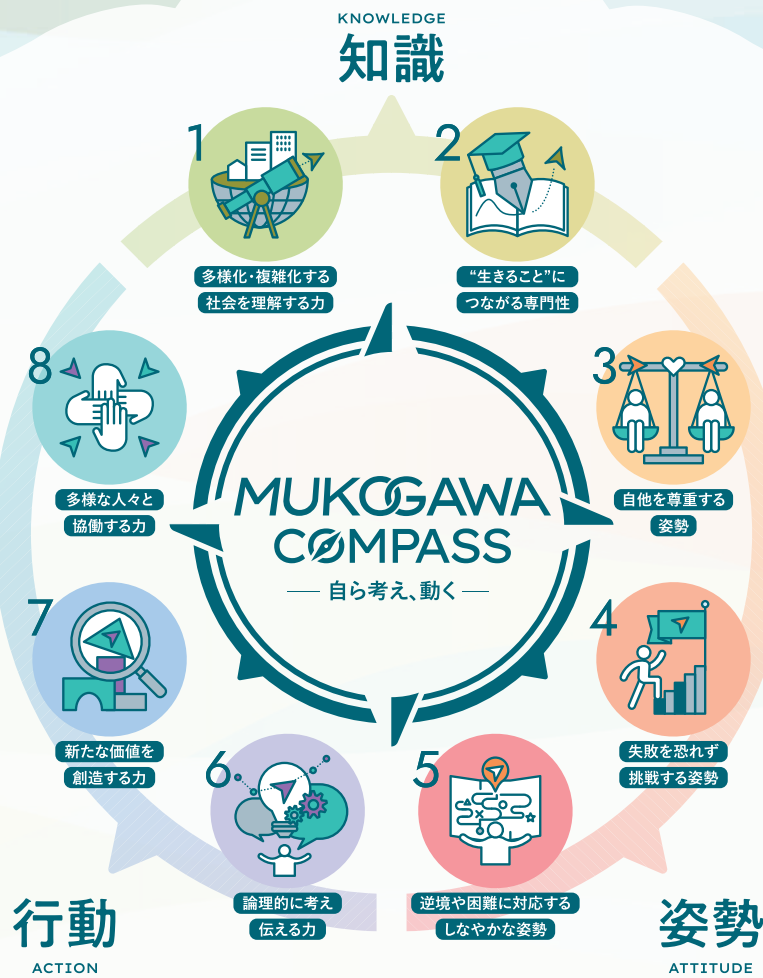

立学の精神

本学院の教育は、^{したが}建国の理想に^{せんび じょうそう こうが} 高い知性と善美な情操と^{か そな ゆうい} 高雅な徳性とを兼ね具えた^{ゆうい} 有為な女性を育成するにある。

特に女子総合学院の特質に^{かんが} 鑑み、一貫教育の方針を堅持し、
わが国女性の伝統的美風を尊重して、その民族的使命を自覚するとともに
個性豊かな文化を創造して、新日本の建設に^う 貢献し得べき女性の養成を期し、
その使命達成のために学園を^あ 挙げてその力を^{いた} 致す。

SOAR 飛び立とう 行き先は自由

高校から大学、そして社会へ 一生を見通したキャリア教育で

自らデザインした未来へはばたく

新しい武庫女は文理の枠にとらわれない

SOARグローバルサイエンスコースとSOAR探究コースのいずれにおいても、幅広い学びを選択することができます。これからは、ボーダーレスの時代です。学びも同様です。

高校2年生からは、興味・関心に従い、自ら学びをデザインし、それぞれの進路に対応した教科・科目を選択することができます。



Global Science ソアー SOAR
グローバルサイエンスコース

「専門的な学びを深めて世界へはばたく！」

これまでのSSHの活動を継承し、科学的立場に立った探究的な活動に取り組み、グローバルリーダーとして、どの分野でも活躍できる女性の育成を目指します。国際感覚を身につけるべく、英語力の向上はもちろんのこと、異文化への理解を深めます。

※SSH=スーパーサイエンスハイスクール

ソアー SOAR Quest
探究コース

「探究的学びを通して武庫女からはばたく！」

地元（鳴尾・甲子園・西宮市・兵庫県）の各機関や武庫川女子大学と連携し、探究的な活動に取り組みます。

「本物」と直接触れることを重視し、この体験から、将来のあるべき自分を見つけていきます。

SOAR
とは？

SOARは、ジェンダー・キャリアデザイン・ライフプランを三本柱にした、女子総合大学の特色を生かした武庫川女子大学独自の「MUKOJO未来教育プログラム」です。'soar'は英語で「飛翔する、舞い上がる」、「高まる、高揚する」を意味する動詞です。本プログラムをはじめとする様々な教育活動を通して一生を描ききる女性力を身につけていきます。

好奇心・探究心を育成。進歩・成長できる環境が武庫女にある。



高大一貫教育の方針の下、大学の附属校として専門分野の高度な学びの基礎になる「確かな学力」を身につけるとともに、自ら考え、学び、答えを発見するまでの探究型学力を養う教育に力を注いでいます。充実した環境で人としての成長を促し、今後の人生における実践力を身につけていきます。

高1

目標・夢の「探究」
正しい学習姿勢の確立

高2

目標・夢の「育成」
自主・自立学習の修得

高3

目標・夢の「実現」
自己実現と社会性の修得

大学

理想の
未来へ

1 大学等との連携で国際性を培う「グローバル教育」



世界に広がる交換留学提携校 [6カ国7校]

	アイルランド	セント・ラファエラス高校 (ダブリン市)
	アメリカ	アルバカーキ校 (ニューメキシコ州) チャールズ・ライト校 (ワシントン州)
	オーストラリア	セント・ヒルダス校 (クイーンズランド州)
	ニュージーランド	ランギオラ校 (クライストチャーチ市郊外)
	フィンランド	ガウディア校 (ラハティ市)
	タイ	サラサート・チェンマイ校 (チェンマイ県)

グローバル研修

オーストラリアと北ヨーロッパで隔年実施しています。

オーストラリア クイーンズランド州



留学提携校の先生や生徒と一緒に過ごし、日常の英会話や現地の歴史・文化について学びます。現地の人々との交流を通じて生きた英語を修得し、海外に目を向けるだけでなく、日本の伝統文化についても深く理解し、国際的な広い視野を醸成します。

北ヨーロッパ ヘルシンキ、コペンハーゲン、ストックホルム

世界幸福度ランキングの上位を占める北欧諸国を訪問し、ウェルビーイングな好循環型社会の在り方を学びます。デンマークやスウェーデンでは、対話を通して自分を知り、知の欲求を満たすことを重視する教育機関フォルケボイスコーレで学びます。フィンランドでは職業教育学校にも訪問し、人生100年時代といわれる現代を生き抜くために、生涯学び続けることの大切さを知る研修を行います。



※ウェルビーイングとは身体の健康だけでなく、精神的にも、社会的にも幅広く良好な状態にあること。

Student's Voice

留学体験



アメリカ
チャールズ・ライト校



K.H.さん
高校3年生
芦屋市立山手中学校 出身

これまでの価値観を大きく変える
かけがえのない経験。

一番印象的だったのは文化の違いでした。特にアメリカはLGBTQへの差別や偏見が少なく誰もが生き生きしているように感じられました。これまでの当たり前が通用しない環境の中、自らその違いを理解し乗り越えようとする中で、価値観や人生観も大きく変わりました。英語力では、会話内での相づちやジェスチャー、スラングなど、現地ならではの表現方法をたくさん吸収しました。帰国後授業を受けていると英語力の上達を感じることがあり、喜びをかみしめています。



グローバル研修体験



オーストラリア
セント・ヒルダス校



R.M.さん
高校2年生
武庫川女子大学附属中学校 出身

現地に行くことでしか
味わえないやりがいある二週間。

研修で学んだことは三つあります。まず初めに挑戦する心。自分からホストファミリーとコミュニケーションを積極的に取り、オーストラリアでしか見られない景色を見てきました。二つ目に人脈の広がり。現地校の生徒たちと鬼ごっこをし、友達になることができました。今でもSNSでやりとりしています。三つ目は、やはり英語力の向上。現地の先生やホストファミリーとの日常会話で、多くの単語、会話方法を学びました。充実の二週間になりました。



中高大合同 英語オラトリカルコンテスト

中学・高校・大学が連携して開催する行事です。中高校は全員参加の予選を経て、学年代表を選抜します。発表を通じて英語力、人間力を身につけ、世界にはばたく人材を育てます。



オンライン英会話

全学年でオンライン英会話を導入しています。生徒一人ひとりに外国人講師がついて会話をすることで、個々の能力に応じたレベルアップができます。生徒たちも自分の成長を感じながら英語力を伸ばしています。



2 総合力を育む「探究活動・理数教育」

高度な理数教育を行い、探究的な活動に全校で取り組みます。その成果を学外で発表していくなど、世界にはばたく「リケジョ(理系女子)」を育成します。

高1 課題研究「スプラウト」

サイエンスツアーで訪問したジーンバンクで、発芽条件を変えて新品種開発をされているのを見て興味を持ち、身近にある種子でスプラウトを育ててみました。最初の実験では、すべてにカビが発生してしまったため、別の方法でスプラウトを育てることにしました。その後はカビを発生させることもなく、さらに明るい所・暗い所で育てるなど、環境を変えて実験しました。明るい所で育てる方が、よく生長し、栄養素が多く、なかでもビタミンCの含有量が多いと仮説を立てていましたが、いずれの環境でもビタミンCが含まれていることが分かりました。



高2 「ロボットアイデア甲子園」全国大会に2年連続出場

「2023ロボットアイデア甲子園」全国大会に、本校の高校2年生が2年連続で出場しました。学校行事で文楽を鑑賞したことをきっかけに、文楽の人形の手の仕組みと義手の指先を動かす仕組みとの共通点に気づき、今回のリハビリロボのアイデアが生まれました。世の中のない新しいアイデアやワクワクして驚くようなアイデアに贈られる特別協賛企業賞の「エプソン賞」に選ばれました。



3 データサイエンティストとして未来社会を生き抜く力をつける「データサイエンス」

1・2年生の全員が学びます

データサイエンス
3つのカテゴリ

情報分野

- コンピュータリテラシー
- 情報モラル
- 情報セキュリティ

プログラミング分野

- プログラミングの基礎
- アルゴリズム
- Pythonプログラミング

統計学分野

- 統計の基礎
- オープンデータの活用
- 統計的推定・統計的仮説検定



4 国を越えて、地域や企業と連携する「社会活動」

ブラウンライスウィーク(BROWN RICE WEEK)

2009年に当時皇太子であった天皇陛下が本学に行啓された際、イギリスのオックスフォード大学で催されているブラウンライスウィークが話題に上り、これに感銘を受けた大河原量理事長・学院長の呼び掛けで2010年5月に始まりました。毎月1週間、「飢餓に苦しむ人たちに思いを馳せ、奉仕の精神を培う機会」として、玄米を使ったオリジナルメニューを食堂で提供しています。売り上げの10%と寄付金を国連WFPに寄付しています。



5 一貫教育を体現し、将来のイメージを描ける「高大連携プログラム」



武庫川女子大学の授業や研究活動を身近に感じ、将来の具体的なイメージを描くことができる様々な「高大連携プログラム」があります。

出張講義 [オンデマンド形式]

高校2年生を対象に、武庫川女子大学で進学を希望する学科の先生の講義を2学科分視聴することができます。事前アンケートで知りたいことを質問し、講義の前半は先生がアンケートに基づいた質問に回答、後半は各学科のテーマで講義を行います。



入学前教育 [WEB形式]

高校3年生を対象に、進路が決定した学科の講義を受けることができる制度です。入学前に各学科の専門分野に関わる講義を受けることで、専門分野への興味を深めます。

1日目 大学の先生による講義を受講

2・3日目 高校で各学科からの課題に取り組む

4日目 再度大学の先生の講義を受け、課題をフィードバック

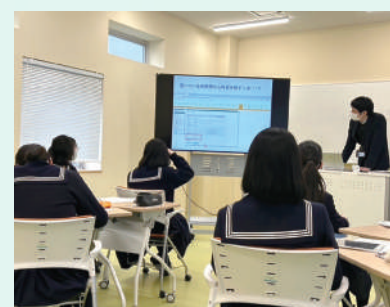

共通教育科目先取り履修 [オンデマンド形式]

高校3年生を対象に、武庫川女子大学の共通教育科目を先取りで履修することができる制度です。どの学部に入學しても必要な共通教育科目で、修得した単位は、大学卒業に必要な単位として算入できます。

Og's Voice

大学生となった今、 先取り履修の良さを実感。

大学生となり、多数の単位取得に苦勞している今、高校生から大学の科目を履修して良かったと心から感じています。先取り履修の利点、一つ目は慣れない90分授業を体験できたことです。履修はオンデマンド授業で進行されるため、自分のペースで受講することができます。二つ目は大学生生活をイメージできたことです。大学生と同じ内容の授業を受講することはとても新鮮で、試行錯誤しながら友達と励んだことは良い経験となりました。高校生活との両立で不安もありましたが、大学の先生が丁寧に教えてくださり、有意義な時間を過ごすことができました。

ホソタニ ナルミ
細谷 也珠さん

武庫川女子大学
心理・社会福祉学部
心理学科 2年生

創造グローバルコース（自然科学系）卒業



2024年度の開講科目

科目名	担当者名	単位	科目群
日本史の中の女性たち	古野貢／河野未央	2	基礎教養科目群 人文科学科目
日本の画像文化論	古野貢／本井優太郎	2	基礎教養科目群 人文科学科目
数や図形の科学	伊藤博章	2	基礎教養科目群 自然科学科目
アウシュビッツ 戦争と女性	河内鏡太郎	2	基礎教養科目群 社会科学科目
ジェンダーとアイデンティティ	西尾亜希子	2	ジェンダー科目群
数的能力の発達過程	山崎彰	2	基礎教養科目群 自然科学科目
企業に学ぶSDGs	谷口浩二	2	キャリアデザイン科目群
英語圏の文学・文化	松原陽子	2	基礎教養科目群 人文科学科目
社会福祉の学び	松端克文 他	2	基礎教養科目群 現代トピック科目
現代の教育・保育事情	大和晴行 他	2	基礎教養科目群 社会科学科目
データリテラシー・AIの基礎	長谷川裕紀 他	2	言語・情報科目群 情報リテラシー科目

自ら学びをデザインする、高・大 一貫

高校3年間の学びで、それぞれのコースに特色あるカリキュラムを取り入れ、基礎知識から専門知識までを

／ 選べる2つの
学びのコース ／

ソア-
SOAR
グローバル
サイエンスコース
専門的な学びを深めて
世界へはばたく！

海外研修・留学

校外研修

探究活動

探究期間

思考力・探究力・表現力の育成

課題設定力

高校1年

SOARグローバルサイエンスコース、SOAR探究コースのどちらかを選択します

グローバルサイエンスツアー

校外研修企画探究

グローバル
研修・留学



たくさんのことに
チャレンジして
経験値を高めていくよ。

短期交換

グローバル研修 (オーストラリア・北ヨーロッパ)

資格^{※1}



資格を取るための
努力も惜しまない。

ソア-
SOAR
グローバル
サイエンスコース

& (共通)

ソア-
SOAR
探究コース

校外研修

満池谷墓地 (校祖公江喜市郎先生の墓参)

宿泊研修

丹嶺学苑研修センター (本学北摂キャンパス)

特別活動^{※2}



ソア-
SOAR
探究コース

探究的学びを通して
武庫女からはばたく！

探究活動



自分の考えを
積極的に発信！

校外研修企画探究







大学との連携で将来像も
具体的にイメージできます。



*2年進級時に本人の希望と教科の成績に応じてコースを変更することもできます。

教育。

学び、「自ら考え、動く」探究型学力を身につけます。

育成期間	実現期間
・コミュニケーション力の充実	実践的リーダーシップ育成
高校2年	高校3年
興味・関心に従って自ら学びをデザインし、将来の進路に合わせて学びの方向性を固めます	
語学研修(希望者)	大学やその先を見据えて学びを深めていきます。
グローバル探究	模擬国連、英語ディベート大会への参加地球規模の諸問題を探究する
課題研究(サイエンス)	SSHを継承し、身のまわりの事象を多角的に捉え、科学的に探究し、外部に研究発表も行う
留学/中・長期留学	世界は広い！ 実際に訪れることで 知ることもたくさん！
英語検定(全員)	
TOEIC(希望者)	
校外研修 生徒による企画	校外研修 京都方面
宿泊研修 (近畿・中部地方)	修学旅行 (北海道)
  	  

総合大学で
多様な進路を選び、
理想の未来へ。

大学

- 文学部
- 教育学部
- 心理・社会福祉学部
- 健康・スポーツ科学部
- 生活環境学部
- 社会情報学部
- 食物栄養科学部
- 建築学部
- 音楽学部
- 薬学部
- 環境共生学部
(設置構想中)
- 看護学部
- 経営学部

キャリア×たて・よこ探究学習
サステナビリティ人材を目指す — 経営学部 ・ 教育学部 — 社会×各テーマを探究し実践するとの連携

※1 学院からの補助を受けて英検受験を奨励しています。 ※2 行き先は変更することがあります。

ソアー
SOAR グローバルサイエンスコース
専門的な学びを深めて世界へはばたく！



グローバルサイエンスツアー

校内での探究活動が社会につながることを意識して、校外研修を実施しています。

東京にあるTOKYO GLOBAL GATEWAYで実用的な英語活用を学びます。筑波方面へ行き、自身の興味に合わせて高度な理数学習コースと国際理解学習コースに分かれ、「本物」に触れながら学びを深めます。



海外研修

高校3年間のうち、一度は海外へ行くことを奨励します。その選択肢として、次の研修があります。

- グローバル研修(オーストラリア・北ヨーロッパ)
- 交換留学提携校への短期交換留学(3週間、1ヵ月、3ヵ月)
- 長期留学:一定の条件を満たせば長期留学(1年)も可能です。



英語力の目標

ALTによる授業やICT機器の活用で、実用的な英語力を強化します。英語検定の取得目標は次のとおりです。

準1級取得50%

詳しい授業
内容はこちら



科学的立場に立った探究的活動に取り組み、グローバルリーダーとして、どの分野でも活躍できる女性の育成を目指します。
そのために、国際感覚を身につけるべく、英語力の向上はもちろんのこと、異文化への理解を深めます。



高2 課題探究「爪から健康チェック」

高校1年のときに「切った爪を分析することで、簡単に健康チェックできないだろうか?」という素朴な疑問から探究は始まりました。回収した爪を二つに分け、一方を水酸化ナトリウム水溶液に、もう一方を精製水にそれぞれ4時間浸しました。その後、エオシンYで着色し、ダメージ度を測定しました。また、アンケートから家事の頻度、年齢、睡眠時間、外出時間、飲酒の有無、温泉の頻度、喫煙の有無、手のケアの有無などによって、爪のダメージ度にどのような違いがあるかデータをとりました。「日本生理学会」でご教示いただいた大学の先生のアドバイスにより、実験の精度を高める工夫をしたり、「日経STEAM2023シンポジウム」で発表したりして、新たな課題を発見しました。今後まだまだ探究活動は続きます。



今しかできないことを 武庫女で

M.T.さん

高校2年生
武庫川女子大学附属中学校 出身



好きな理系科目をより深く学びたいと思い入学しました。互いの意見を尊重できたり、良いところを褒め合えたり、深い話ができる空間の中で、プレゼンテーションなど発表する力が身に付いてきたと実感しています。先生方も質問に丁寧に答えてくださり、疑問が残らず、納得のいく学びができています。挑戦できる場がたくさんあるので、これからも部活動と勉強を両立し、今しかできないことを楽しんでいきたいです。

充実した学習環境で 好きな分野を 目一杯学べる

Y.N.さん

高校2年生
西宮市立瓦木中学校 出身



自然に囲まれた校舎の中で、大きな図書館や設備が充実した実験室、iPadを活用した授業など学習環境が整っています。探究活動やグループ活動の機会が多く、自分で考える力、仲間と協力する力、挑戦してみる姿勢など、経験の中から学ぶことができました。サイエンスツアーなどの課外活動もたくさんあり、有意義な時間を過ごせています。体育大会で中高全員が一つになり、応援し合える空気があるのも武庫女の魅力です。

Student's Voice

ソアー SOAR 探究コース

探究的学びを通して武庫女からはばたく！



武庫川女子大学との連携

【経営学部との連携】 - 大手企業との産学連携プロジェクト -

- | | |
|---------------|---------------------------|
| 大手コンビニエンスストア | ローソンを通して実現するSDGsな出店 |
| 大手フランチャイズチェーン | 国際標準の店舗マネジメントと世界的チャリティを学ぶ |
| 大手飲料メーカー | 企業が取り組むSDGsとは？ |
| 世界的ソフトウェアメーカー | 生成AIを活用した社会課題解決策を探究する |

【教育学部との連携】

- | | |
|--------|---------------------------------|
| 特別支援教育 | 近隣小学校と連携し、学校生活における児童が抱える問題を探究する |
| 保育 | 附属幼稚園・保育園と連携し、社会×保育の在り方を探究する |
| 生活とアート | 近隣小学校の壁画活動に取り組み、身のまわりのアートに目を向ける |
| 食とSDGs | 西宮の資源をいかし、アップサイクリングに取り組む |

多文化共生

世界6カ国に交換留学提携校があり、すべての生徒が希望すれば、留学することができます。
また、「フランス文化」・「中国文化」・「韓国文化」の授業を選択することで、より広く異文化理解を深めます。
また、異文化との交流のなかで必要となってくるのが日本文化への理解です。
高校でも全員が「日本伝統」の授業で茶道・華道を学び、日本文化を積極的に発信できる人材を育てます。



英語力の目標

ALTによる授業やICT機器の活用で、実用的な英語力を強化します。英語検定の取得目標は次のとおりです。

2級取得 50%

詳しい授業
内容はこちら



地元（鳴尾・甲子園・西宮市・兵庫県）に根差した各関係機関や武庫川女子大学と連携し、探究活動に取り組みます。

「本物」と直接触れることを重視し、この体験から、将来のあるべき自分を見つけていきます。



●内外の専門家による講義

本校が取り組むSDGsの各分野をより深く学ぶために、大学・企業・研究所等から専門家をお招きし、講義をしていただきました。生徒は専門的な内容に驚きつつも興味深げに聞き入り、自分たちのこれからの探究活動に役立てます。



夢に近づく 学びがある

H.O.さん

高校2年生
明石市立魚住東中学校出身



薬学部に興味があり、オープンスクールに参加した際、設備の充実した研究室や先輩方が楽しそうに研究している姿を見て武庫女を選びました。大学と連携していることで、大学生から学べる機会があるのも武庫女ならではの。中学と比べ教科が増えて勉強は難しいですが、2年生からコースに分かれ、より専門的な勉強ができます。薬学部 健康生命薬科学科進学という目標に向かって理系の勉強を頑張っていきたいです！

自分を高められる 環境で成長したい

K.T.さん

高校2年生
愛知県岡崎市立葵中学校出身



中学から器械体操をしており、武庫女の器械体操部には充実した施設があったので、自分を高めるために良い環境だと思い入学を決めました。学校併設の寮があり、愛知県からでも安心して武庫女を選ぶことができました。立学の精神に基づいた校則は少し厳しいかなと思うこともありますが、社会に出てからも役立つ振る舞いが身につく、必要な厳しさだと実感しています。将来は「自ら考え、動く」ことができるグローバルな人になりたいです。

Student's Voice

武庫川女子大学での学び

「一生を描ききる女性力を。」をビジョンに掲げる、学生数日本最多の女子総合大学。
 多彩な学部で、理想の未来を支えます。



武庫女の未来教育プログラム ソア SOAR



本プログラムでは、ジェンダー、セクシュアリティ、キャリアデザイン、ライフプランニング、法律や社会制度について初年度から卒業年次を通じて、一貫して学ぶ機会を設定し、学生が自らの意志で学びを深化させることを目指します。専門分野での学びを補完するにとどまらず、無限に広がる可能性に向けて飛躍する(SOAR)女性を育成することを目標とします。
 また、社会に飛び立った卒業生が、新たな技術や知識を修得するリカレント教育をはじめ人生を豊かに明るく生き抜く女性を生涯にわたり支援していきます。本学のキャンパスで自分のやりたい事を見つけてみましょう。

学部	学科	入学定員	目指せる主な進路	取得できる教員免許*
文学部	日本語日本文学科	150人	<ul style="list-style-type: none"> ●教員 ●公務員 ●日本語教師 ●営業・営業事務(金融・商社・メーカー) ●販売・接客(ホテル・旅行代理店・百貨店) ●出版・広告・マスコミ・IT業界 ●大学院進学 	<ul style="list-style-type: none"> ●高等学校教諭一種(国語)(書道) ●中学校教諭一種(国語)(注)
	歴史文化学科	80人	<ul style="list-style-type: none"> ●教員 ●公務員 ●博物館学芸員 ●教育関連企業 ●映画やドラマの監修・時代考証 ●ロケ地のプランナー ●企業の企画・広報 ●町おこしプランナー・観光業 ●大学院進学 	<ul style="list-style-type: none"> ●高等学校教諭一種(地理歴史) ●中学校教諭一種(社会)(注)
	英語 グローバル 学科	英語文化専攻 グローバル・ コミュニケーション 専攻	200人	<ul style="list-style-type: none"> ●教員 ●公務員 ●教育関連企業 ●航空会社(グランドスタッフ、客室乗務員) ●ホテル・旅行代理店 ●一般企業 ●通訳者 ●翻訳家 ●大学院進学 <ul style="list-style-type: none"> ●グローバル企業(商社、製造、金融、観光、不動産、地域開発) ●NPO・NGO職員 ●通訳者 ●公務員 ●航空会社(グランドスタッフ、客室乗務員) ●ホテル・旅行代理店 ●国際公務員、国連職員、大学教員(大学院進学後)
教育学部	教育学科	240人	<ul style="list-style-type: none"> ●小学校教員 ●幼稚園教員 ●特別支援学校教員 ●中学校教員 ●保育士 ●日本人学校教員 ●大学院進学 ●一般企業 	<ul style="list-style-type: none"> ●小学校教諭一種 ●幼稚園教諭一種 ●特別支援学校教諭一種(知・肢・病) ●中学校教諭一種(国語)(英語) <p>※中学校教職課程(国語・英語以外)科目の聴講も可能(履修制限有)</p>
心理・社会福祉学部	心理学科	150人	<ul style="list-style-type: none"> ●公務員心理専門職 ●医療機関・教育機関・社会福祉機関・司法機関 ●データ分析 ●企画 ●開発 ●顧客対応 ●人事研修 ●マーケティング ●営業・販売 ●カウンセラー・セラピスト(大学院進学後) 	—
	社会福祉学科	70人	<ul style="list-style-type: none"> ●公務員(福祉専門職：児童相談所、福祉事務所など) ●社会福祉協議会 ●地域包括支援センター ●医療ソーシャルワーカー(総合病院、精神科) ●福祉施設(障害、児童 など) ●NPO・NGO職員 ●一般企業 	—
健康・スポーツ科学部	健康・スポーツ科学科	180人	<ul style="list-style-type: none"> ●教員 ●公務員(自衛隊・警察官・消防局) ●スポーツクラブ ●フィットネスクラブ ●販売・接客(小売業・百貨店) ●営業・事務(一般企業) 	<ul style="list-style-type: none"> ●高等学校教諭一種(保健体育) ●中学校教諭一種(保健体育)(注)
	スポーツマネジメント学科	100人	<ul style="list-style-type: none"> ●スポーツクラブ ●フィットネスクラブ ●スポーツメーカー(広報・企画・開発) ●イベント運営会社、旅行会社 ●営業・事務(一般企業) ●教員 ●公務員(自衛隊・警察官・消防局) 	<ul style="list-style-type: none"> ●高等学校教諭一種(保健体育) ●中学校教諭一種(保健体育)

中央キャンパス

	学部	学科	入学定員	目指せる主な進路	取得できる教員免許*
中央キャンパス	生活環境学部	生活環境学科	195人 (定員変更認可申請中)★	<ul style="list-style-type: none"> ●アパレルメーカー・商社(企画・開発・製造・管理・販売) ●ハウスメーカー・工務店 ●建築設計事務所 ●家具・インテリアメーカー ●起業 ●教員 ●公務員 ●大学院進学 	<ul style="list-style-type: none"> ●高等学校教諭一種(家庭) ●中学校教諭一種(家庭注)
	社会情報学部	社会情報学科	180人	<ul style="list-style-type: none"> ●情報処理・通信技術者 ●デザイナー(Web、DTP など) ●企画・営業職 ●教員 ●公務員 ●大学院進学 	<ul style="list-style-type: none"> ●高等学校教諭一種(情報) ※小学校教職課程科目または高等学校教職課程(家庭)科目の聴講も可能(履修制限有)
		情報メディア専攻		<ul style="list-style-type: none"> ●システムエンジニア ●システムデザイナー ●システム管理者 ●アプリケーションエンジニア ●データサイエンティスト ●データアナリスト ●教員 ●公務員 ●大学院進学 	
食物栄養科学部	食物栄養学科		200人	<ul style="list-style-type: none"> ●管理栄養士(病院・保健所・福祉施設・企業) ●医療・介護系食品メーカー(研究・開発) ●給食サービス企業 ●スポーツ関連企業(栄養指導) ●教員 ●公務員(保健福祉行政) 	<ul style="list-style-type: none"> ●栄養教諭一種 ※学業成績、その他により履修制限があります。
	食創造科学科		80人	<ul style="list-style-type: none"> ●栄養士 ●総合商社 ●小売業 ●食品メーカー(開発・研究・販売) ●調理機器メーカー ●外食メーカー ●農業法人・漁業法人 ●一般企業 	—
上甲子園キャンパス	建築学部	建築学科	45人	<ul style="list-style-type: none"> ●建築士(建築意匠設計・建築施工管理・都市デザイン) ●デベロッパー(不動産開発・まちづくり) ●インテリアデザイナー ●公務員(建築・都市・土木・造園) ●大学院進学 	—
		景観建築学科	40人	<ul style="list-style-type: none"> ●建築士(建築意匠設計・建築施工管理・都市デザイン) ●ランドスケープアーキテクト(景観設計・環境調査・コンサルティング) ●デベロッパー(不動産開発・まちづくり) ●インテリアデザイナー ●公務員(建築・都市・土木・造園) ●大学院進学 	—
中央キャンパス	音楽学部	演奏学科	30人	<ul style="list-style-type: none"> ●教員 ●音楽教室 ●楽器メーカー ●一般企業 ●進学・留学 	<ul style="list-style-type: none"> ●高等学校教諭一種(音楽) ●中学校教諭一種(音楽注)
		応用音楽学科	20人	<ul style="list-style-type: none"> ●教員 ●病院 ●福祉施設 ●公務員 ●音楽教室 ●楽器メーカー ●一般企業 ●イベント運営事務所 ●劇場・コンサートホールスタッフ ●音楽コンテンツ制作 ●大学院進学 	<ul style="list-style-type: none"> ●高等学校教諭一種(音楽) ●中学校教諭一種(音楽注)
浜甲子園キャンパス	薬学部	薬学科【6年制】	105人	<ul style="list-style-type: none"> ●薬剤師(病院・薬局) ●MR(製薬会社) ●研究・開発(製薬会社) ●公務員(保健所・業務課・麻薬取締官) ●大学助手 ●大学院進学 	—
		健康生命薬科学科【4年制】	60人	<ul style="list-style-type: none"> ●研究・開発(製薬会社、化学工業など) ●食品、化粧品メーカー ●治験関連機関(CRO、SMO) ●教員 ●公務員 ●大学院進学 ●MR(製薬会社) 	<ul style="list-style-type: none"> ●高等学校教諭一種(理科) ●中学校教諭一種(理科注)
環境共生学部(設置構想中)★	環境共生学科		120人	<ul style="list-style-type: none"> ●環境系技術者 ●環境調査員 ●応用化学系研究者 ●バイオ研究者 ●エネルギー系研究者・エンジニア ●環境コンサルタント ●企業のSDGs推進担当 ●自治体の環境職 ●気象予報士 ●自然ツアーリスト ●環境省(国家公務員) ●ビオトープ管理士 <p>※予定であり、変更の場合があります。</p>	<ul style="list-style-type: none"> ●高等学校教諭一種(理科) ●中学校教諭一種(理科注) <p>※予定であり、変更の場合があります。</p>
中央キャンパス	看護学部	看護学科	80人	<ul style="list-style-type: none"> ●病院 ●訪問看護ステーション ●特別養護老人ホーム ●大学院進学(本学保健師コース) ●大学院等進学(助産師) 	—
	経営学部	経営学科	200人	<ul style="list-style-type: none"> ●一般企業(営業・企画・広報・マーケティング) ●NPO・NGO ●公務員 ●公認会計士 ●税理士 ●キャリアコンサルタント ●グローバル企業 ●起業 ●大学院進学 	—

★内容に変更が生じる場合があります。
 * コースのある学科は取得可能な免許が異なります。
 注) 小学校教職課程科目または中学校教職課程他教科科目の聴講も可能(履修制限有)

3年間ゆとりを持ってクラブに勉強に有意義な時間を過ごし、
武庫川女子大学へ進学。

一貫教育を体現する「高大連携プログラム」

武庫川女子大学の授業や研究活動を身近に感じ、
将来の具体的なイメージを描くことができます。

出張講義

入学前教育

共通教育科目先取り履修



内部推薦制度で約84%の生徒が武庫川女子大学・同短期大学部へ進学 (2023年度実績)

生徒一人ひとりが夢・目標をしっかりと持ち、自分に合った進路を選択しています。

他大学、短期大学、
専門学校、その他

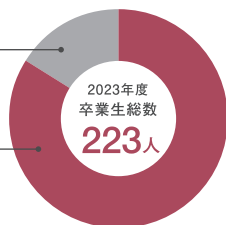

[大学合格実績内訳]

文学部	10人	生活環境学部	22人	音楽学部	2人
教育学部	22人	社会情報学部	20人	薬学部	27人
心理・社会福祉学部	13人	食物栄養科学部	14人	看護学部	10人
健康・スポーツ科学部	11人	建築学部	7人	経営学部	29人
				短期大学部	1人

2023年度 附属高校卒業生の主な他大学への進学実績

神戸大学、大阪教育大学、兵庫県立大学、関西学院大学、関西大学、同志社大学、京都産業大学、甲南大学

※一定の成績を有する生徒は、国公立大学および本校が指定した他の私立大学の学部・学科との併願が可能となります。

データで見る武庫川女子大学の實力

女子大学最多の
6 キャンパス
13 学部 **21** 学科
(2025年度)

女子大1位 学生数
約 **10,000** 人

全国 **初** 駅高架下
大学施設
武庫女ステーションキャンパス
2022年度グッドデザイン賞を受賞



アメリカ分校開学34年
分校で学んだ累計学生数
約 **14,000** 人

学院創立 **85** 周年

卒業生
約 **204,000** 人
※武庫川学院創立以来の卒業生の人数

卒業生アンケート
教育満足度 **95.9%**

進路満足度 **94.3%**

総合満足度 **96.9%**
※2022年度卒業生アンケート結果報告書

就職率 **99.4%**
※2022年度卒業生

大学初
国連WFP協会と連携協定
を締結 ※WFP:国際連合世界食糧計画

国家試験合格率

管理栄養士国家試験 88.4%
薬剤師国家試験 76.4%
看護師国家試験 100%
社会福祉士国家試験 98.3%
精神保健福祉士国家試験 96.0%
※いずれも2023年度卒業生実績

一級建築士
毎年約20人輩出

経営学部
産官学連携プロジェクト
280 件以上を実施
(2020年度開設以降)

スポーツオリンピック
のべ **18** 人 輩出
※2021年 東京オリンピック2人出場
※2024年 パリオリンピックを目指す学生も多数

教育力が高い大学
全国女子大学 **1** 位
※受験生が評価する大学ランキングで、充実した専門分野の学びを提供する。女子総合大学として選ばれました。
[大学探しランキングブック2023] 大学通信発行

文部科学省認定プロジェクト
私大唯一

[ダイバーシティ研究環境
実現イニシアティブ事業
(女性リーダー育成型)] 選定

文部科学省認定プロジェクト
女子大初
環境共生学部の設置構想
[大学・高専機能強化支援事業]
選定

附属総合ミュージアム
9,092 点の
国登録有形民俗文化財を所蔵



何事も諦めずに努力する。
その積み重ねが導いてくれた薬剤師への夢。



森 あさひさん
武庫川女子大学
薬学部 薬学科 卒業
**神戸大学医学部附属病院
薬剤師**
武庫川女子大学附属中学校・高等学校出身

「何事も諦めずに努力する」。そのために学んだのは、大目標を立て、それを達成するために中目標・小目標を定めてクリアをしていく、積み重ねの大切さでした。達成感から生まれる自信。それが次の原動力となり、その原動力が導いてくれた薬剤師になるという夢。医療業界は日進月歩です。自ら知識を得る努力を重ね、患者さんはもちろん、地域の方々の健康のために役立ちたいと思います。



様々な選択肢に触れ、
自分に一番合った職業を見つけた。



徳岡 あかりさん
武庫川女子大学
食物栄養学科(現:食物栄養科学部) 卒業
生活環境学研究所(現:食物栄養科学研究所)
食物栄養学専攻 修士課程 卒業
六甲バター株式会社
山口県周南市立富田中学校出身
武庫川女子大学附属高等学校出身

県外から進学した私にとって、それぞれの場で活躍する友人たちの存在は「良い刺激」でした。その中で自分の意見や思いを伝える機会に恵まれ、コミュニケーション力やプレゼン力が養われたと感じます。現在は食品会社で新商品の開発や品質管理を行っています。高校生活でたくさんの人と関わる面白さを体感した経験から、人と人がつながり、楽しい時間を提供できるような商品の開発を目指しています。

もう一度高校生活を送れるとしたら、
同じ道を選びたいほど、充実の日々でした。



下島 朱理さん
武庫川女子大学
健康・スポーツ科学部
健康・スポーツ科学科 卒業
福井県小浜市口名田小学校 教諭
多可町立中町中学校出身
武庫川女子大学附属高等学校出身

もう一度高校生活を送れるとしたら、迷わず同じ道を選ぶ。それほど充実した日々でした。自分を高めてくれる友達や寮の先輩方、ソフトボール部の監督には「目配り気配り心配り」を徹底して教わりました。人に話しかけるのが苦手だった私にクラスメートや先生が積極的に話し掛けてくださり、苦手意識もなくなりました。この経験から、子どもたちに笑顔で話し掛け、自ら発信してもらえよう心掛けています。

中高6年間を通し大切にすることは、
自分を信じて挑戦してみる心。



吉田 裕佳さん
武庫川女子大学
文学部 教育学科(現:教育学部) 卒業
日本航空株式会社
武庫川女子大学附属中学校・高等学校出身

中高6年間を通し大切にすることは、「自分を信じて挑戦してみる心」です。オーケストラ部では各々が自分のパートに責任を持ち、協力しながら最高の音楽を奏でました。飛行機も同じで、一人ではなく多くの仲間たちが力を合わせ、互いを信じ、バトンを受け継ぎながら、一丸となって最高のフライトをつくります。日々やりがいを感じながら、仕事を楽しむ姿がお客様や仲間にも伝わる乗務員を目指しています。

「自分で選んだ」という強い決意は辛いことや
壁にぶつかったとき、踏ん張る力になります。



池澤 萌子さん
武庫川女子大学 建築学部 建築学科 卒業
建築学研究所 建築学専攻
博士課程在学
**武庫川女子大学
建築学部 建築学科 助手**
三田市立ゆりのき台中学校出身
武庫川女子大学附属高等学校出身

大学院を卒業後、建設会社に入社しましたが、もっと建築に向き合いたいという気持ちから大学に戻り、現在は博士課程に進学しながら、建築学科助手として授業のサポートや研究の補助を行っています。現場監督の経験を生かして教育に携わり、さらに成長していきたいと思っています。進路選択では自分で納得いくまで考え、行動することが大切です。「自分で選んだ」という強い決意は辛いことや壁にぶつかったとき、踏ん張る力になります。

他にも先輩たちからの
メッセージがたくさん！
WEBサイトもチェック！



放送部

活動日：月・水・金

(大会前は休日も)

活動場所：管理棟地下1階

お昼の放送や学校行事の
機材設営、大会出場に向けた練習、
番組制作など、様々な活動を行
っています。「行動する放送部」と
しての意識を持ち、謙虚にそれでいて
貪欲に日々練習しています。

[受賞歴]

- 👑 2022年 個人:NHK杯全国中学生
放送コンテスト朗読部門
兵庫県大会/最優秀賞
- 👑 令和4年度朗読コンクール
中学生の部/朝日新聞社賞
- 👑 2023年 個人:NHK杯全国高校
放送コンテストアナウンス部門
兵庫県大会/優良賞

- 私の1日
- 6:30 起床
 - 8:15 学校到着
 - 8:35 武庫川タイム・SHR(朝礼)
 - 8:45 午前の授業
 - 12:35 昼休み
 - 13:20 午後の授業
 - 16:00 クラブ活動
 - 18:30 完全下校
電車移動(単語勉強など)
 - 19:30 帰宅
宿題・勉強(平日は2hほど)
 - 23:30 就寝



R.M.さん
高校2年生
武庫川女子大学
附属中学校 出身

Club



武庫女は学びの場が
充実しており、
中高一貫校ならではの
プログラムがたくさんあります。
授業や部活動でも、
日々刺激的な経験が
できて楽しいですよ。



Culture 文化部



- | | | | | | | | |
|-----|---------|-------|------|--------|------------|---------|-------|
| 文芸部 | ★書道部 | 自然科学部 | ★放送部 | 被服部 | ★マーチングバンド部 | 華道部 | パソコン部 |
| 演劇部 | 美術部 | 数学部 | 天文部 | 園芸部 | オーケストラ部 | ボランティア部 | |
| 英語部 | 地理(歴史)部 | 写真部 | 家政部 | ★コーラス部 | 茶道部 | 箏曲部 | |

らしく輝ける時間

Activities



武庫女は自分のしたいことにのびのび取り組みます。
また、女子高ということもあり団結力が高く、発言が苦手な人でも話しやすい雰囲気、楽しく過ごせます。



N.M.さん
高校1年生
武庫川女子大学
附属中学校 出身

美術部

活動日：火・木・金

(指定日以外も活動可能)

活動場所：特別教室館4階 美術教室1

自由度の高い部活で、絵が好きな人はもちろん、勉強や習い事も頑張りたい人におすすめです。
油絵、アクリル、粘土を使った立体作品など、授業ではできない体験ができます!

[受賞歴]

私学展・アートティーン公募展 入賞

私の1日

- 6:00 起床
- 8:10 学校到着
- 8:35 武庫川タイム・SHR(朝礼)
- 8:45 午前の授業
- 12:35 昼休み
- 13:20 午後の授業
- 15:00 クラブ活動
- 18:00 帰宅
- 宿題・勉強
- 21:00 入浴
- 23:00 就寝

Sports 体育部



詳細はこちらから!



- ★ 体操部
- ★ バレーボール部
- バドミントン部
- ソフトテニス部
- ★ バトントワリング部
- ★ 柔道部
- ★ 新体操部
- バスケットボール部
- ★ 水泳部
- 卓球部
- ★ 剣道部
- ★ カヌー部
- 陸上競技部
- ソフトボール部
- テニス部
- ハンドボール部
- ★ 創作ダンス部
- 空手道部

★は2023年度、全国大会に出場したクラブです。

Campus Map

緑豊かな自然と充実の施設

木々の緑や四季折々の花など自然豊かな
約47,000㎡の広大な敷地。

歴史と伝統を感じさせるレンガ色に統一された校舎。
心も身体も大きく成長する大切な時期を、
伸び伸びと健やかに過ごすことのできる
最良の環境を用意しています。



1 2 正門/時計塔



登下校の際は、「今日一日頑張ります」
「今日一日ありがとうございました」という
気持ちを持って、生徒および教職員は
時計塔に向かって一礼します。



3 管理棟



1階は事務室、2階は職員室、3
階は会議室や多目的室があり、
本校の教育活動の中枢を担う
建物です。

4 科学館



生物実験室

1階は技術・家庭科の実習室や茶
道教室、カウンセラー常駐のカウン
セリングルームがあり、2・3階は多くの
理科の実験室があります。



調理実習室



茶道教室

5 体育館・食堂

約500席!



体育館



食堂

7 特別教室館



書道教室、音楽教室、
美術教室があります。

8 憩いの広場

桜などの木々に囲まれ、
お昼休みには生徒たちが
お弁当を広げたり、放課
後は友だちと語らったりす
る場所となっています。



9 セミナー棟

少人数授業のための小教室や
国際交流を目的とした教室があ
ります。

10 日中友好の庭

ハウランボク
白雲木の孫木が植えられ、希少な
鞍馬石、愛新覚羅溥傑氏と妻で
ある浩様の銘板が並んでいます。

11 図書館棟

195人収容の階段教室

60,000冊の蔵書!



AV1教室

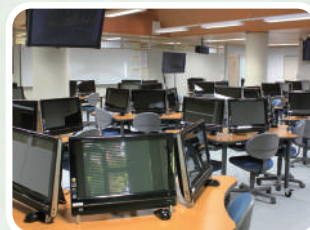

CAI教室



図書館

武庫川女子大学の
ラビニー
キャラクター「Lavy」

自由と無限の可能性を持つ、元気でかわいい女の子。
Lavyは好奇心旺盛で、新しい情報や知識に敏感です。
音楽や芸術など、きれいなもの、美しいものが大好き。
みんなと一緒に楽しく幸せに過ごしたいと思っています。
おとなしそうに見られることもありますが、実はとても行動的で、
どこにでも飛び跳ねて出掛けます。



6 12 中学・高校教室棟

オンライン授業にも大活躍!

ICT教育の充実および深化を図るため、本校では全館にWi-Fi環境を完備しています。さらに普通教室には電子黒板や無線LAN以外に授業をオンラインで配信できるカメラも備えています。教室後方にはホワイトボードを備え、グループディスカッションにも使えるようにしています。生徒の主体的活動を支援し、未来を切り拓く力を身につける教育を展開しています。

充実の
ICT環境



13 創立50周年記念体育館

体育室が4つと4階にはアリーナがあるほか、保健室、カウンセリングルーム、卓球場、トレーニングルームなどがあります。



14 芸術館

昭和初期の貴重な近代建築物で、もとは鳴尾競馬場のメインスタンドです。当時の貴賓室のモダンな内装を復元しています。2018年の夏の甲子園開会式後に、今上天皇陛下・同皇后陛下(当時の皇太子殿下・妃殿下)がお越しになりました。

15 プール

25mのプールが2面あり、コンピュータ管理により、水は常に清潔な状態に保たれています。



17 教材園

中学1・2年生が鳴尾いちごやサツマイモを栽培し、探究活動に取り組みます。

16 むつみ寮

本校の敷地にある学生寮で、最大36人の入寮が可能です。



1人
部屋

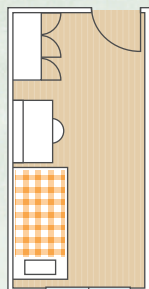

約14㎡/室
(全30室)
ベッド、デスク、
チェア、クローゼット付き

2020年12月にリニューアル完了!

1年をかけて耐震補強と全面的なリニューアル工事を行いました。外装も内装も美しくなり、家具や電気製品もすべて新しくなりました。これまでの4人部屋から、ほとんどの部屋が1人部屋(2人部屋は各階に2部屋あります)になり、各フロアにはかわいらしいミニキッチンやみんながくつろげるグループリビングができました。現在、様々な地域からの生徒が入寮し、学校生活や部活動に励んでいます。受け入れは、遠方の生徒だけではなく、自立して頑張りたい近隣の皆さんも大歓迎です。

むつみ寮の様子は、本校HP
「むつみ寮リニューアルしました」で
ご覧いただけます。



見学を希望する方は、
オープンスクールや入試説明会の際に
お声がけください。

Student's Voice

R.S.さん

新しくきれいになったむつみ寮は、雰囲気さらに明るくなりました。各階にはそれぞれのカラーがモチーフになっている広いキッチンと談話室があります。みんなでパーティーを開いたり、食事を作ったりとても充実しています。部屋もおしゃれな家具がそろっていて快適な生活を送っています。高校生活だけでなく仲間と楽しい寮生活を送ることができます。

M.S.さん

知らない土地での寮生活は不安だったけれど、すぐに慣れ、他の寮生と仲良くなれます。また新しい寮になってから共同スペースが増えたので、共同キッチンで一緒にご飯を作って食べたり、談話室で語り合ったり勉強したりと、交流を深めることができるアットホームな雰囲気の寮です。セキュリティもしっかりしていて寮母さんが一緒に住んでいるので安心して暮らすことができます。

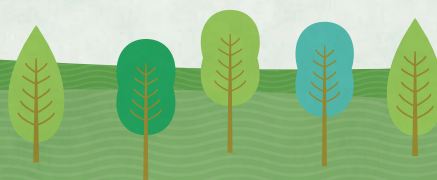
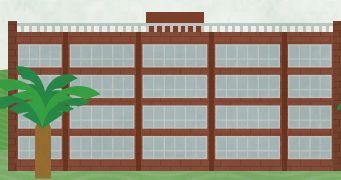

School Calendar

年間行事で武庫女ライフを満喫

- 4 • 入学式 • 始業式
• 面談週間 • 健康診断 • 校外研修
- 5 • 武庫川フェスティバル(文化祭)
• 中間考査
- 6 • 文楽鑑賞(高2) • サマーコンサート
• 宿泊研修(高1・高2) • 修学旅行(高3)
- 7 • 期末考査 • 終業式 • 夏期補習・講座
• 個人懇談 • グローバル研修(高1~3 希望者)
- 8 • リーダートレーニング
• グローバルサイエンスツアー(高1GS)
- 9 • 始業式 • 課題考査
- 10 • 体育大会 • 芸術鑑賞会
• 中間考査 • 探究中間発表会
- 11 • 中高大合同 英語オラトリカルコンテスト
• 保護者会・個人懇談
- 12 • クリスマスミニコンサート
• 期末考査 • 終業式 • 冬期補習
- 1 • 始業式
• 百人一首大会
- 2 • 出張講義(高2) • 大学入学前教育(高3)
• 創立記念日 • 探究発表会
- 3 • 卒業証書授与式
• 期末考査 • 終業式



入学式



武庫川フェスティバル



サマーコンサート



宿泊研修



体育大会

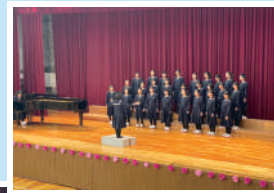

合唱コンクール



クリスマスミニコンサート



百人一首大会



中学卒業式



高校卒業式



Uniform Picture Guide

Tradition of Mukojo

春秋冬 version

夏 version



冬の必需品
コート

冬用カーディガン

夏用カーディガン

たくさん入るリュック

丈夫な制靴

使いやすい副靴

歩きやすい
制靴

記章が刺繍されたソックス

85 years of history

武庫川女子大学附属中学校・高等学校 85年の歴史

昭和14年	昭和22年	昭和23年	昭和38年	昭和39年	昭和58年	昭和63年	平成元年	平成2年	平成7年	平成12年	平成12年	平成13年	平成16年	平成16年	平成18年	平成19年	平成21年	平成24年	平成29年	平成30年	平成31年	令和元年	令和6年			
2月25日	4月1日	4月1日	3月31日	3月31日	8月31日	7月2日	3月23日	9月7日	4月1日	3月15日	4月7日	7月15日	8月25日	9月1日	4月1日	9月1日	11月29日	4月1日	4月1日	4月1日	4月1日	11月10日	4月1日			
公江喜市郎 武庫川高等女学校を創設	武庫川学院中学校 開校	武庫川学院高等学校 開校	中学校校舎(普通教室)竣工	高等学校校舎(普通教室)竣工	中学校・高等学校図書館竣工	中学校・高等学校新プール竣工	中学校・高等学校創立50周年記念体育館竣工	Mukogawa U.S. Campus(米国ワシントン州スポケーン市)開学	中学校・高等学校校舎と改称	校名を武庫川女子大学附属中学校・附属高等学校と改称	中学校・高等学校セミナー棟竣工	中学校・高等学校アメリカとの短期交換留学開始(ワシントン州チャールズライイト校)	中学校・高等学校オーストラリアとの短期交換留学開始(クイーンズランド州セント・ヒルダス校)	中学校・高等学校セミナー棟竣工	中学校・高等学校アメリカとの短期交換留学開始(ワシントン州チャールズライイト校)	文部科学省推進事業サイエンス・パートナーシップ・プログラム(SPP)実施(26・28日)	高校棟普通教室マルチメディア化完成	文部科学省からスーバサイエンスハイスクールとして文部科学省から指定を受ける	中学校棟普通教室マルチメディア化完成	「附属中高の研究と活躍の成果発表会」開催	学院創立70周年記念事業	学院創立80周年記念式典開催	スーバサイエンスハイスクールとして文部科学省から3期目の指定を受ける	高校2コース制(創造グローバル・創造サイエンス)スタート	中学2コース制(創造グローバル・創造サイエンス)スタート	スーバサイエンスハイスクールとして文部科学省から再指定を受ける



校祖
公江 喜市郎 先生

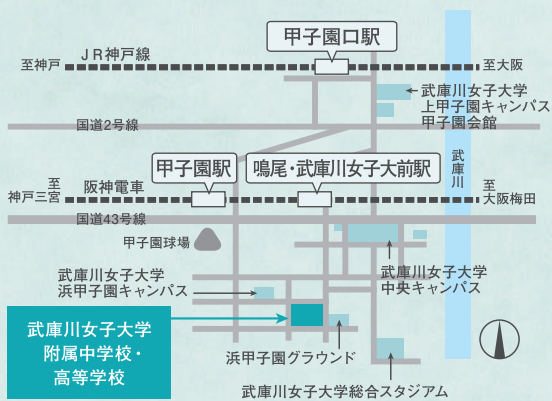

甲子園駅からバスで約5分、鳴尾・武庫川女子大前駅から徒歩で約15分

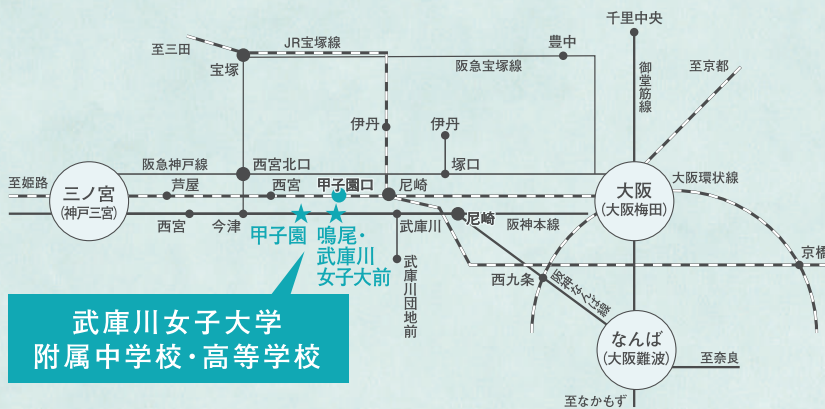

Mukogawa Women's University Senior High School
武庫川女子大学附属高等学校

〒663-8143 兵庫県西宮市枝川町4-16 TEL:0798-47-6436 [代表] TEL:0798-47-8102 [入試相談室]

武庫川女子大学 武庫川女子大学大学院 武庫川女子大学附属中学校
 武庫川女子大学附属幼稚園 武庫川女子大学附属保育園



<https://jhs.mukogawa-u.ac.jp>